



PROF. SSA GELSOMINA SIRIGNANO



# ISTITUTO COMPRENSIVO GOBETTI

ISCRIZIONI A.S. 2025/2026  
SCUOLA SECONDARIA

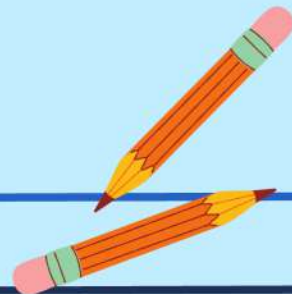
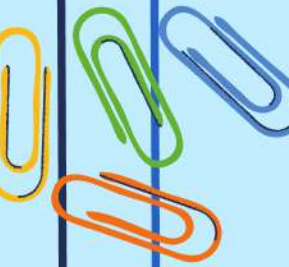





# QUALE PROGETTO DI SCUOLA?

Espresso nel **PTOF**, in un'ottica di programmazione triennale di miglioramento e di reale verifica esplicitata in un **documento di rendicontazione** rivolto al territorio

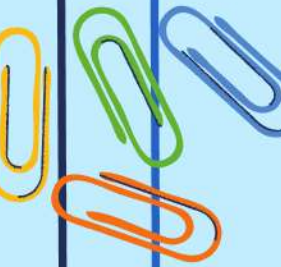



# LE NOSTRE ATTENZIONI



**01** Alla continuità

**02** All'accoglienza

**03** Alla relazione fra alunni e fra alunni e docenti

**04** All'arricchimento del campo di esperienza dei ragazzi

**05** Ai traguardi di sviluppo irrinunciabili, comuni e definiti collegialmente

**06** Alla flessibilità organizzativa

**07** Alla prevenzione e al benessere psico fisico

**08** Alla ricerca metodologica (curricoli e didattica per competenze- tecnologie digitali- metodologie inclusive)

**09** Ai bisogni della famiglia

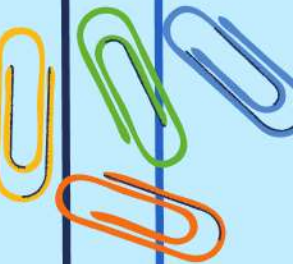
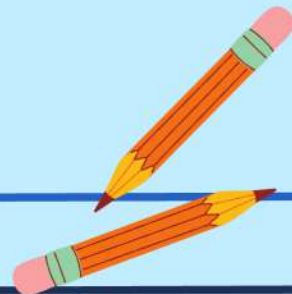



# I MODELLI ORGANIZZATIVI



## TEMPO ORDINARIO

- dal lunedì al venerdì 6 ore giornaliere



## TEMPO PROLUNGATO

- 3 giorni di 6 ore (martedì, mercoledì e venerdì)
- 2 giorni di 8 ore di lezione e un'ora di mensa (lunedì e giovedì)

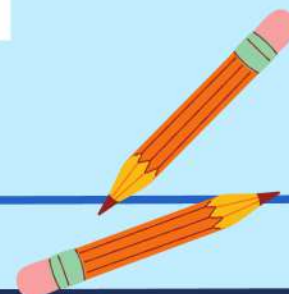



GEOGRAFIA



MATEMATICA



INGLESE



SCIENZE



ITALIANO



# MATERIE SCOLASTICHE

TECNOLOGIA



RELIGIONE



STORIA



SCIENZE MOTORIE



MUSICA



ARTE



SPAGNOLO



FRANCESE





# EDUCAZIONE CIVICA

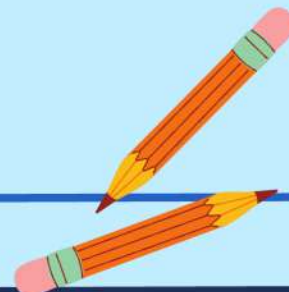
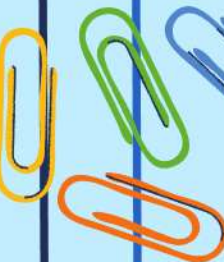



# ORIENTAMENTO



● LIVE SU PIATTAFORMA ZOOM

Webinar gratuito  
**Linee guida per  
l'orientamento  
scolastico 2023**

NOVITÀ E RIFLESSIONI

Giovedì 28 Settembre ore 17.30

ORIENTA  
»MENTO PRATICO

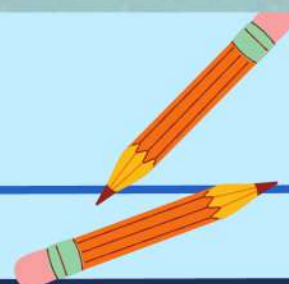
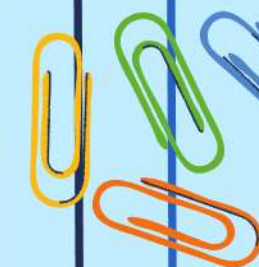



# SECONDA LINGUA



Je parle  
français



¿HABLAS  
*español?*

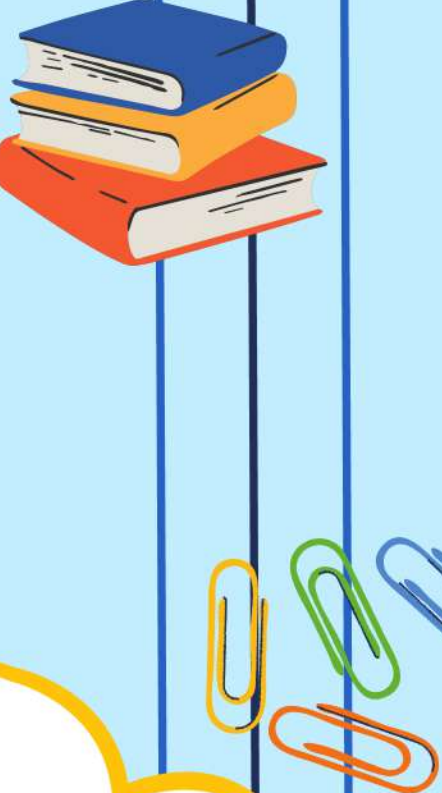

Le classi di seconda lingua  
SPAGNOLO verranno attivate  
solo dopo la formazione di 3  
classi di lingua francese

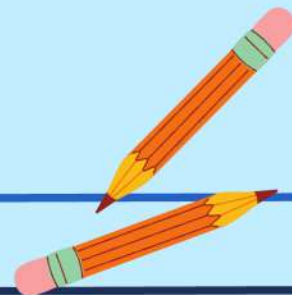



# IL TEMPO SCUOLA



- **inizio delle lezioni alle ore 7.50**
- Intervalli: 9.40/9.50 e 11.40/11.50
- **termine delle lezioni del mattino alle ore 13.50**

Per il tempo prolungato

- pausa mensa dalle 13.50 alle 14.30
- **termine delle lezioni pomeridiane alle 16.30**

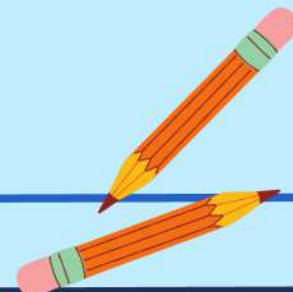
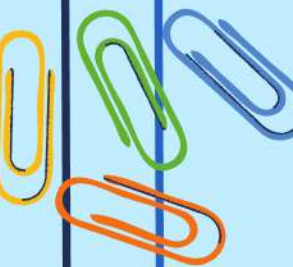



# PROGETTUALITA'



Coro e orchestra  
di flauti barocca



Digital Board e coding in tutte le  
classi  
Didattica digitale con uso di pc  
personale



Corso di latino

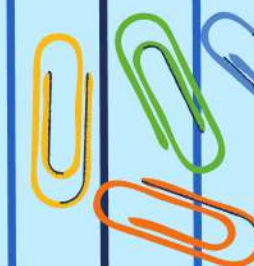



# PROGETTUALITA'



Scatole di Natale per i bisognosi



Percorsi di cittadinanza attiva





# PROGETTUALITA'



Consiglio comunale dei ragazzi

Iniziative di solidarietà



Sviluppo di attività legate alla sostenibilità ambientale



Calzini spaiati

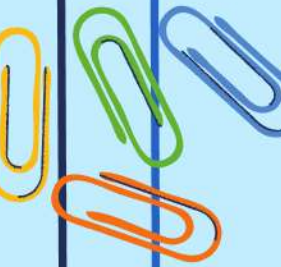



# PROGETTUALITA'



Partecipazione a concorsi (canori, letterari, linguistici, matematici, scientifici, sportivi, digitali)

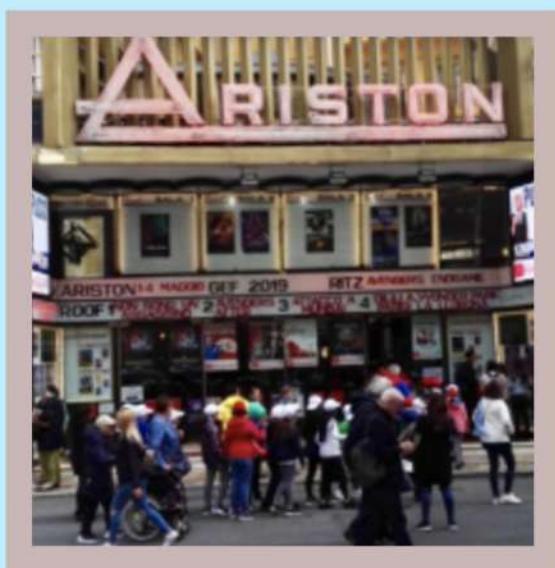

Corsi pomeridiani del Centro sportivo studentesco

**KANGOUROU**





# PROGETTUALITA'



Teatro e laboratori in lingua straniera

Certificazioni di lingua straniera



Progetto SITE - Lezioni con docente madrelingua

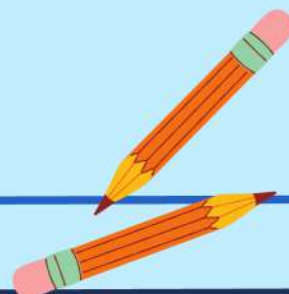



# PROGETTUALITA'



Lezioni CLIL



Progetti E-TWINNING



Progetti Erasmus+

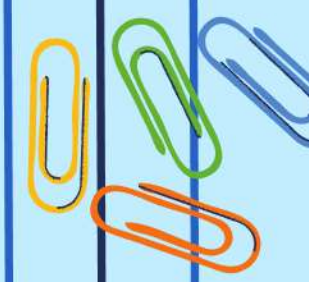
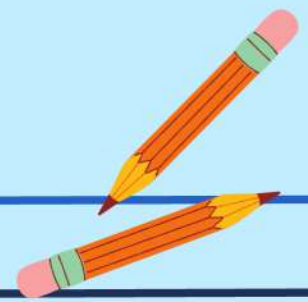



# PROGETTUALITA'



Scuole a san Siro



#Io leggo perchè





# PROGETTUALITA'

## LABORATORI

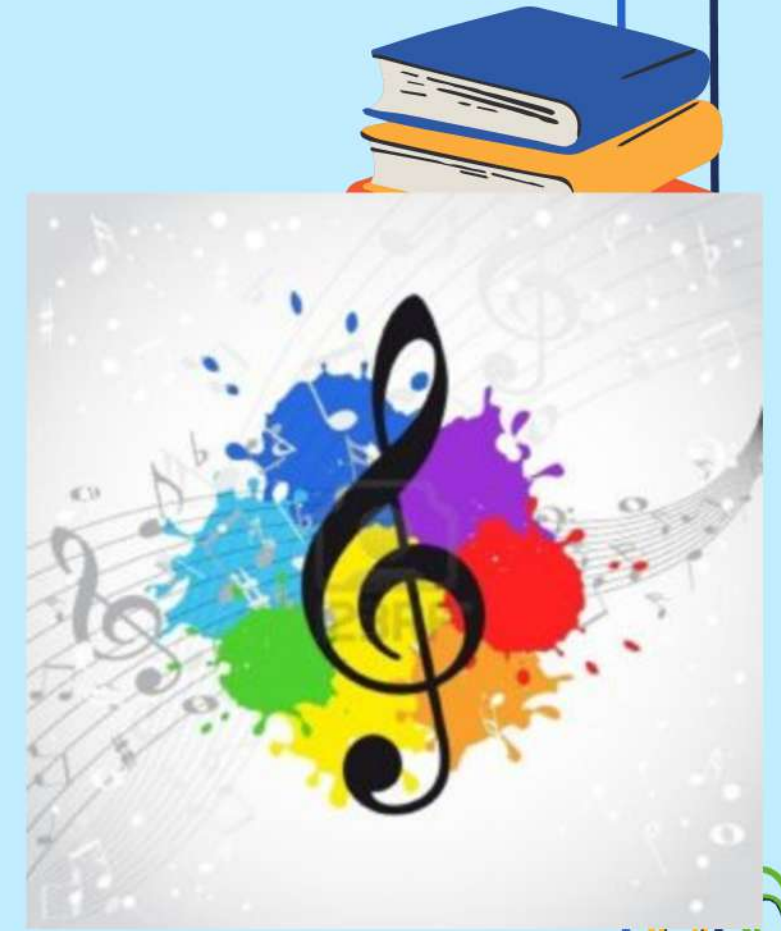
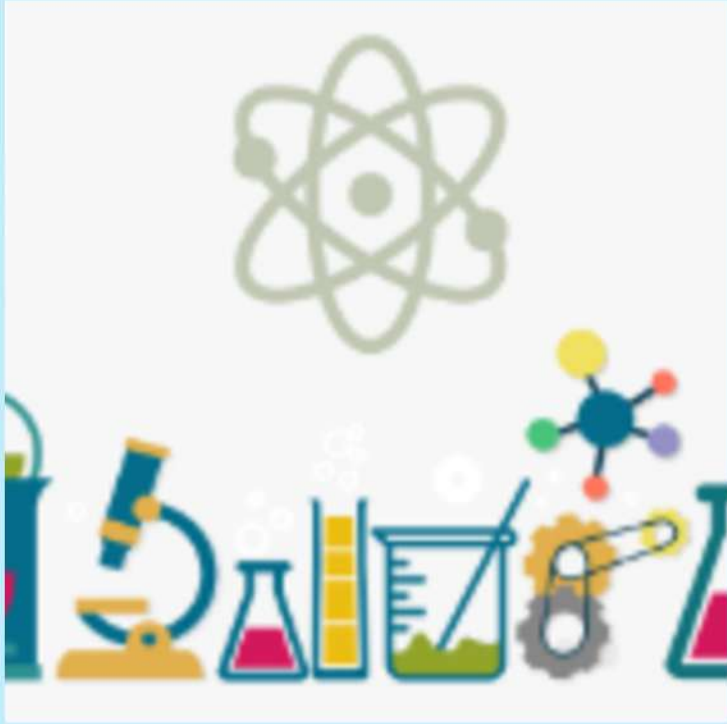



# PROGETTUALITA'



PROGETTO BON TON WEB

SPORTELLO ASCOLTO





# POTENZIAMENTO DELLA LINGUA INGLESE



E' possibile potenziare la lingua inglese con ampliamento dell'offerta formativa in orario pomeridiano:

- le prime (da gennaio)
- le seconde (da novembre)
- le terze (da novembre)

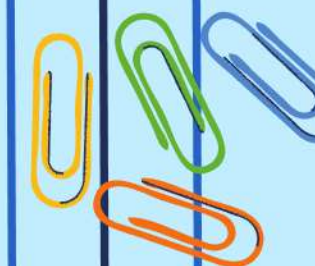
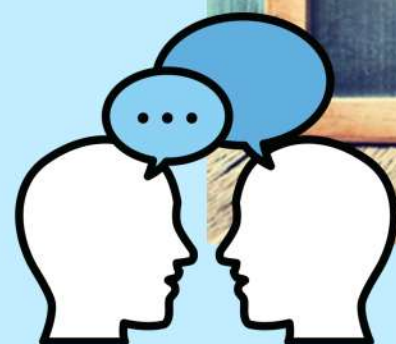



# PNRR – PIANO NAZIONALE DI RIPRESA E RESILIENZA



L'AZIONE 1 Next Generation Classroom ci ha permesso di creare nuovi ambienti innovativi di apprendimento, grazie all'acquisto di nuove tecnologie, quali: software, piattaforme per la didattica e per la creazione di contenuti digitali, e pacchetti STEM per lo sviluppo del pensiero computazionale, per una didattica quotidiana più inclusiva e personalizzata.

Il laboratorio di scienze sarà trasformata in un'aula scientifico-tecnologica dotata di nuovi arredi flessibili e di nuove strumentazione e applicativi che consentiranno la rimodulazione del setting della classe.

Il nuovo laboratorio permetterà

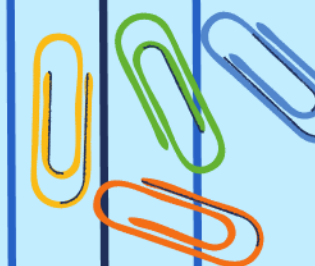
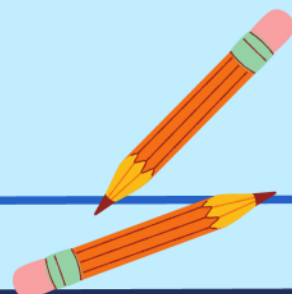



# ALUNNI CON BISOGNI EDUCATIVI SPECIALI



- Spazi allestiti con materiali per una didattica inclusiva
- Aggiornamento costante della formazione professionale dei docenti
- Piani di intervento territoriale
- Gruppi di lavoro dedicati

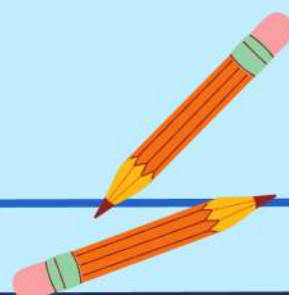
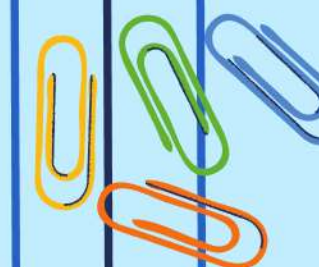



# LE ATTIVITA' POMERIDIANE



Agli alunni iscritti alle attività pomeridiane viene offerta la possibilità di usufruire del servizio mensa

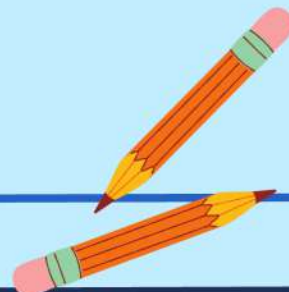
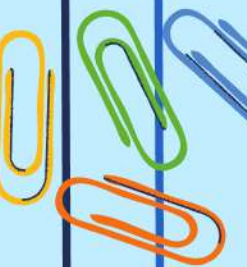



# LA SCUOLA...FUORI DALLA SCUOLA



## Le visite guidate e le gite di istruzione:

- Programmate all'inizio dell'anno scolastico
- Approvate in collegio dei docenti e in C.d.I.

## I criteri:

- Proposti e approvati dal collegio docenti e dal C.d.I., dichiarati nel PTOF
- Resi noti contestualmente alla presentazione del piano delle uscite durante l'assemblea di sezione

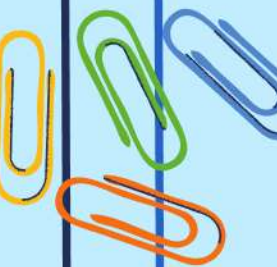



# I COSTI DELLA SCUOLA



- I viaggi d'istruzione (budget definito in base alla fasce e approvato dal consiglio di istituto)
- l'assicurazione
- materiale scolastico richiesto dai docenti
- Il pc (in comodato d'uso per le famiglie che rientrano nei criteri definiti dal consiglio di istituto)

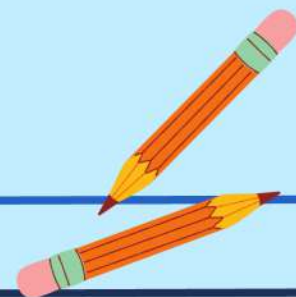
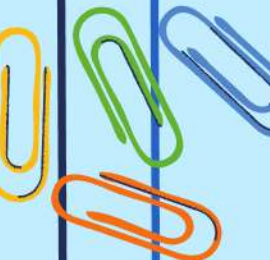



# RAPPORTI SCUOLA FAMIGLIA



**poiché**

la scuola e la famiglia concorrono, ciascuna nel proprio ambito, alla formazione degli studenti e delle studentesse,

**è necessario**

operare in sintonia

**per questo, la famiglia**

- viene chiamata a sottoscrivere il patto di corresponsabilità educativa all'atto dell'iscrizione
- viene chiamata a rispettare il regolamento interno

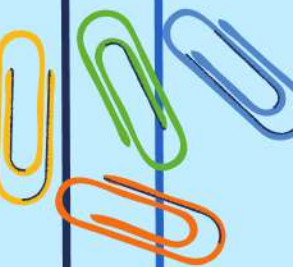



# RAPPORTI SCUOLA FAMIGLIA



## IL CODICE DISCIPLINARE

- Norma di tutela degli alunni/e (e della scuola)
- Procedura regolata dalla legge
- Reso noto agli utenti (famiglie e alunni/e)

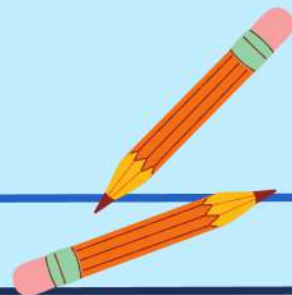
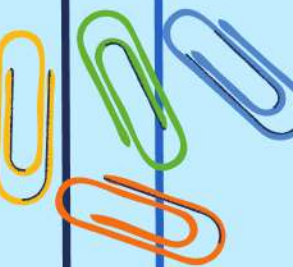



# RAPPORTI SCUOLA FAMIGLIA



- elezione dei rappresentanti di classe nel mese di ottobre (fino a 4 rappresentanti)
- Ricevimento genitori secondo il prospetto annuale, su appuntamento

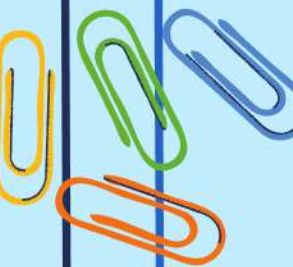



# LE ISCRIZIONI

~~QUANDO?~~

dalle ore 8.00 dell'8 Gennaio 2025  
alle ore 20.00 del 31 Gennaio 2025

COME ?

esclusivamente in modalità on line

indicando, per il nostro Istituto, il seguente codice:

MIMM8EQ014.

CHI?

Chi esercita la patria potestà

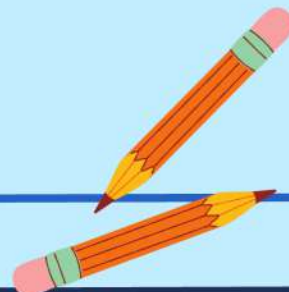
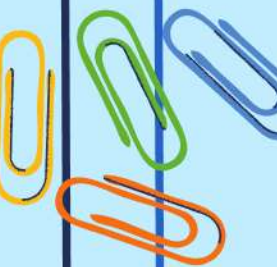



# L'ACCESSO ALLA MODALITA' ON LINE



attraverso la Piattaforma UNICA  
<https://unica.istruzione.gov.it/it>

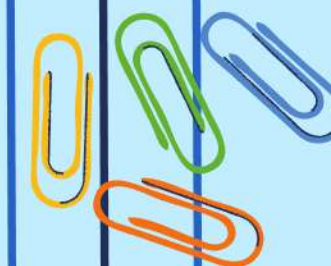



# MODALITÀ ON LINE

---



- Si accede al servizio **utilizzando le credenziali SPID (Sistema Pubblico di Identità Digitale), CIE (Carta di identità elettronica) o eIDAS (electronic IDentification Authentication and Signature)**

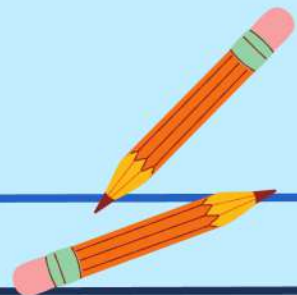
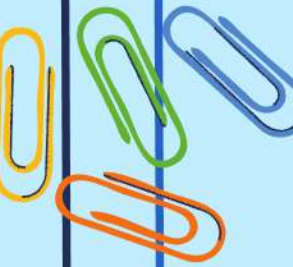



# MODALITÀ ON LINE

---



- Con le credenziali, si può compilare la domanda di iscrizione attraverso il sistema:  
**iscrizioni on-line**
- Dal sistema si riceverà la comunicazione dell'avvenuta registrazione e delle variazioni di stato della domanda (in lavorazione...accolta...)

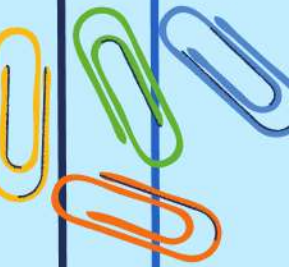



# IN CASO DI DIFFICOLTÀ:

- Contattare il personale di segreteria chiamando il numero **02-4456971** dalle 11 alle 12.30 per fissare un appuntamento telefonico oppure

- Inviare una mail all'indirizzo **segreteria@icsgobetti.edu.it** oppure **MIIC8EQ003@istruzione.it**

Si ricorda che non sarà possibile accedere agli uffici di segreteria senza appuntamento

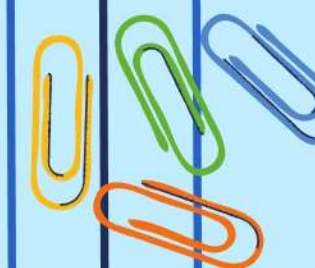



# CRITERI ACCOGLIENZA DOMANDE



Ragazzi che hanno frequentato  
la scuola primaria dell'istituto

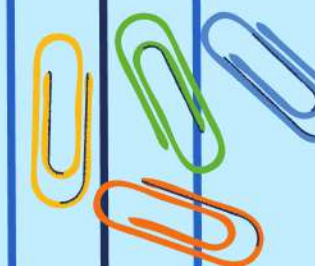



# CRITERI ACCOGLIENZA DOMANDE



I ragazzi residenti nel comune di Trezzano sul Naviglio secondo le seguenti priorità:

- ragazzi con certificazione di disabilità
- ragazzi adottati
- ragazzi con particolari problemi di ordine psico-fisico documentati
- ragazzi con gravi e documentate esigenze di famiglia o con problemi socio-familiari rilevanti.
- ragazzi che non rientrano nelle precedenti categorie.

I ragazzi non residenti a Trezzano nel rispetto dei criteri su indicati

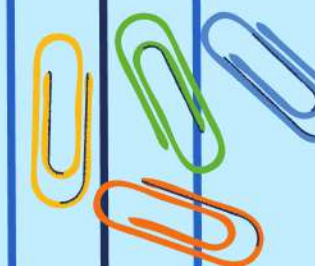



# CRITERI FORMAZIONE CLASSI:



## Ricordiamo le finalità:

garantire il successo formativo di tutti gli alunni  
formare gruppi classe eterogenei nella loro  
omogeneità  
(aspetti quantitativi e qualitativi)

## Su criteri:

Proposti dal dirigente, discussi ed approvati dal collegio docenti, adottati dal consiglio di istituto





# PER I CASI PARTICOLARI E LE DOMANDE MOLTO PERSONALI...



i colloqui con i genitori degli alunni iscritti in prima classe sono su richiesta dei genitori per i casi particolari.

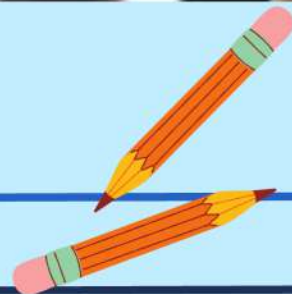
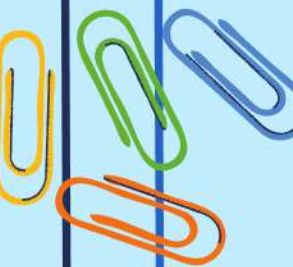



# LAVORIAMO INSIEME...



...AFFINCHE' GLI ALUNNI DI OGGI POSSANO  
ESSERE CITTADINI CONSAPEVOLI E  
COMPETENTI DEL DOMANI

---

GRAZIE DELL'ATTENZIONE!

