



ISTITUTO COMPRENSIVO GOBETTI

**PRESENTAZIONE
SCUOLE
DELL'INFANZIA
A.S. 2025/2026**

Dirigente
prof.ssa Gelsomina Sirignano

LE NOSTRE SCUOLE



SCUOLA DELL'INFANZIA "BRUTTO"



SCUOLA DELL'INFANZIA "VERDI"

PROGETTO DI SCUOLA



Espresso nel PTOF, in un'ottica di programmazione triennale di miglioramento e di reale verifica esplicitata in un documento di rendicontazione rivolto al territorio

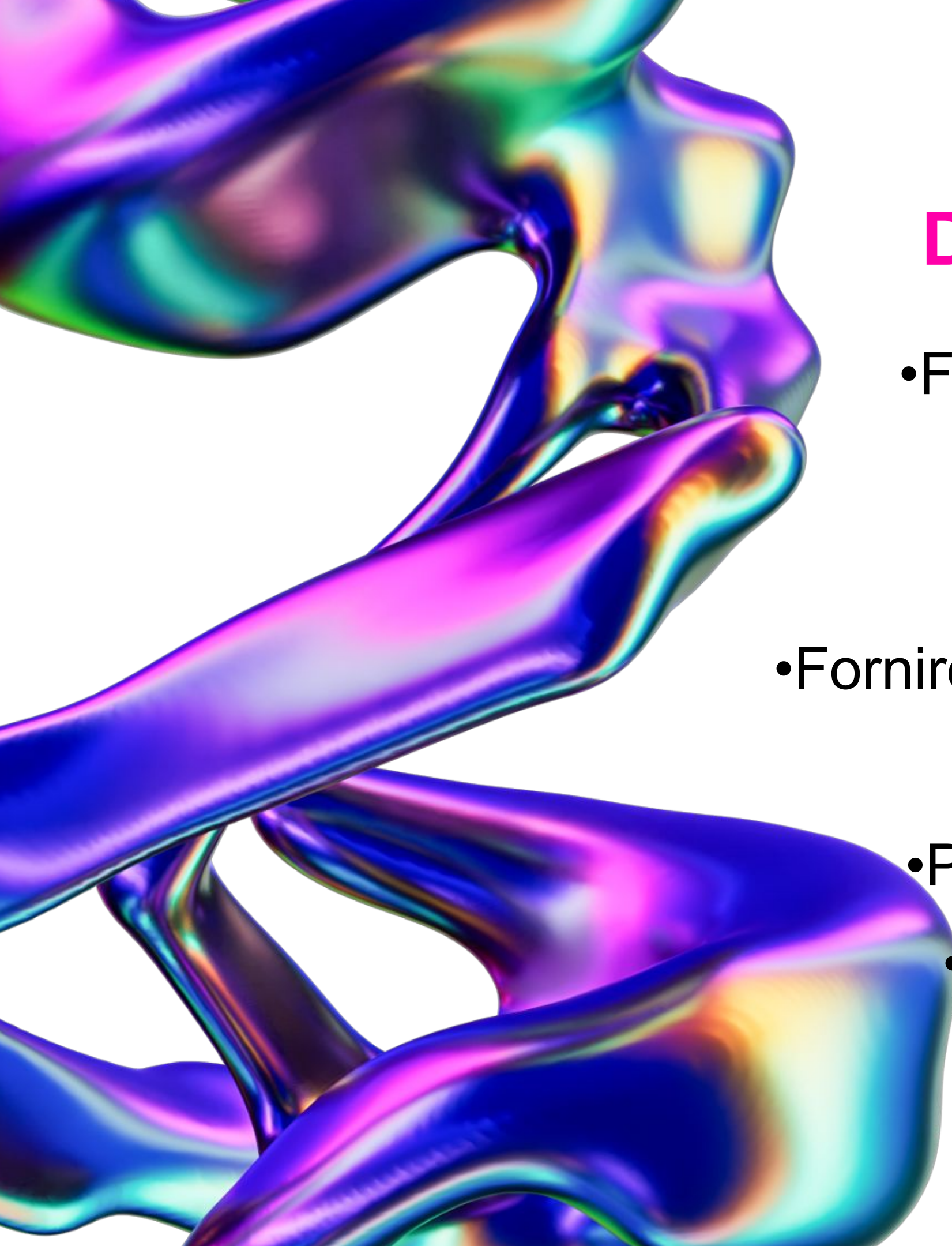

FINALITA' DELLA SCUOLA DELL'INFANZIA

- Favorire la socializzazione e l'integrazione
 - Sviluppare l'attitudine all'ascolto
 - Promuovere momenti di confronto
- Fornire strumenti per una migliore conoscenza di sé
 - Garantire il rispetto delle individualità
- Promuovere una crescita culturale e civile
- Educare a crescere in modo autonomo
 - Educare alla solidarietà

LE NOSTRE ATTENZIONI

- allo sviluppo psico-fisico di ogni bambino (traguardi di sviluppo)
- alla strutturazione del contesto (spazio- strumenti e materiali)
- alla qualità delle attività (ricerca metodologica)
- al tempo di ogni bambino (ritmo – durata)
- alla relazione fra bambini e con gli adulti
- alla flessibilità organizzativa
- alla continuità educativa

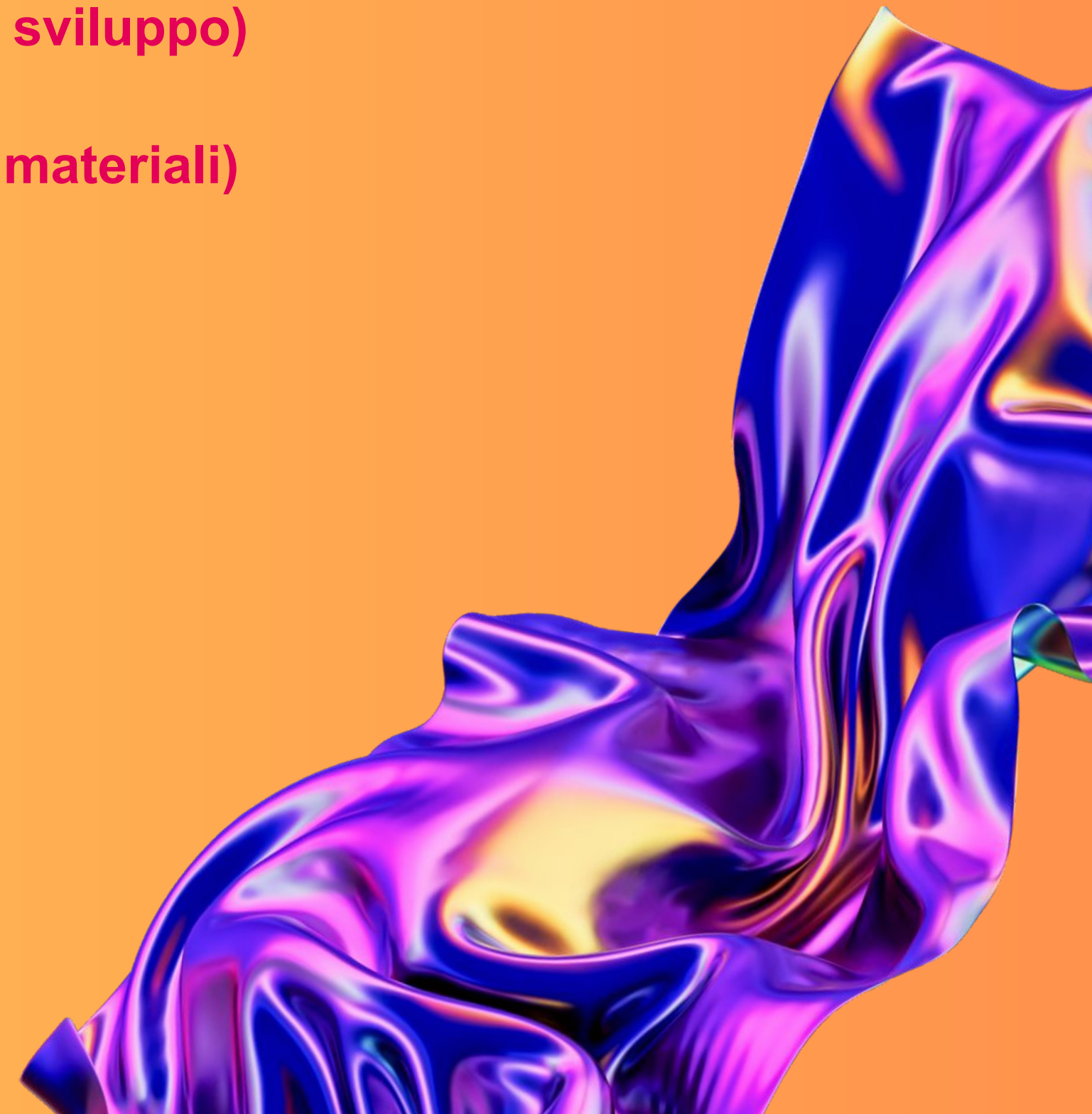

ALUNNI CON BISOGNI EDUCATIVI SPECIALI

Giornate di
sensibilizzazione

Gruppi di lavoro
dedicati

Spazi allestiti con
materiali per una
didattica inclusiva

Aggiornamento costante
della formazione
professionale dei docenti

Piani di intervento
territoriale



LA NOSTRA ATTENZIONE ALL'ACCOGLIENZA

per

aiutare i bambini nel difficile percorso della costruzione della propria identità, nel primo (???) momento di distacco dalle figure parentali in una realtà nuova e più ampia

come

- inserendo i bambini gradualmente (in tre settimane) anche se hanno frequentato il nido
- Inserendo due o tre bambini ogni settimana adattando e adeguando il tempo di permanenza alla risposta di adattamento individuale
- inserendoli in sezioni già strutturate (gruppi di 4 o 5 anni)

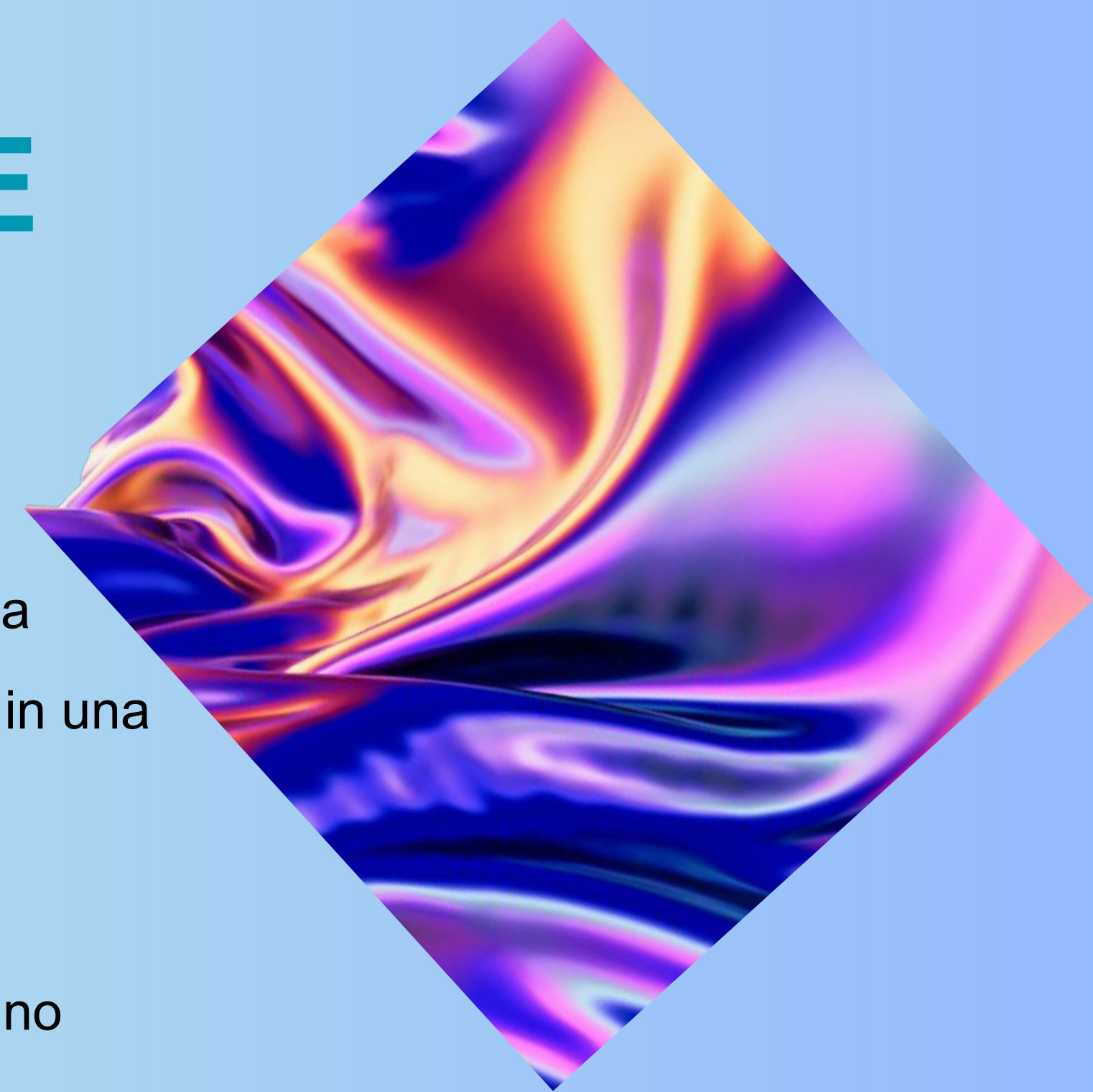

RAPPORTI SCUOLA-FAMIGLIA

poiché

la scuola e la famiglia concorrono, ciascuna nel proprio ambito, alla formazione dei bambini e delle bambine

è necessario

operare in sintonia

per questo, la famiglia viene chiamata a

- sottoscrivere il patto di corresponsabilità educativa all'atto dell'iscrizione
- rispettare il regolamento interno
- partecipare al processo di crescita attraverso incontri strutturati (colloqui, assemblee di classe)
- partecipare alla vita della scuola (rappresentanti di classe, di istituto)



COMUNICAZIONI SCUOLA-FAMIGLIA

- attraverso il sito della scuola
- attraverso il rappresentante di sezione
- scrivendo all'indirizzo mail della sezione
- individuali, nel rapporto docente genitore
- telefonico per situazioni di emergenza
(no deleghe telefoniche)

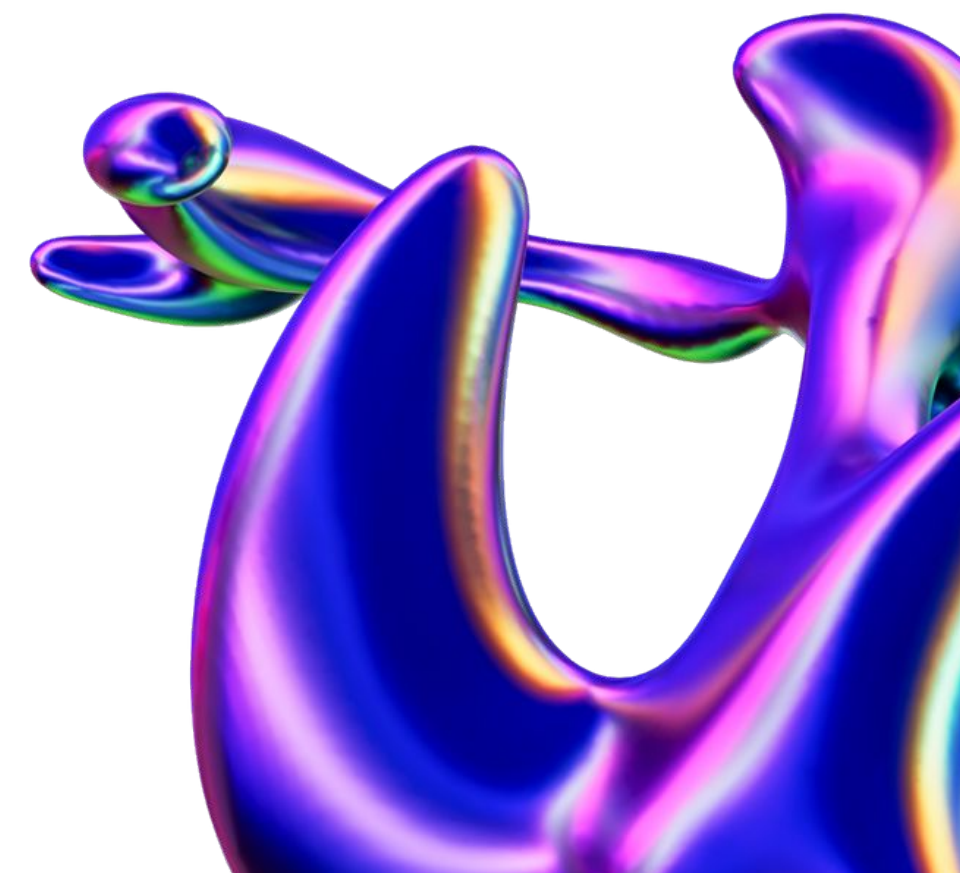

PROGETTUALITA' DI ISTITUTO



musica e
movimento



iniziative di
solidarietà



progetti di motricità

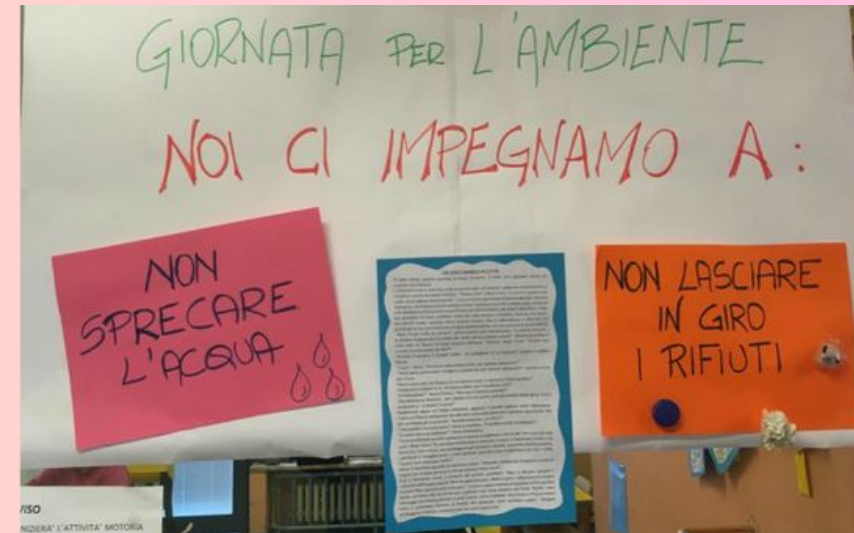

sostenibilità
ambientale



#io lego perché



Coding



progetto PC

LA SCUOLA...FUORI DALLA SCUOLA

Le visite guidate e le gite di istruzione:

- Programmate all'inizio dell'anno scolastico
- Approvate in collegio dei docenti e in C.d.I.
- budget definito in base alla fasce e approvato dal consiglio di istituto

I criteri:

- Proposti e approvati dal collegio docenti e dal C.d.I., dichiarati nel PTOF
- Resi noti contestualmente alla presentazione del piano delle uscite durante l'assemblea di sezione



I COSTI DELLA SCUOLA

- Le uscite (budget definito in base alla fasce e approvato dal Consiglio di Istituto)
- L'assicurazione (ad integrazione di quella ministeriale)
- La foto di fine anno
- Il materiale scolastico richiesto dai docenti
- Il servizio mensa (gestito dal comune)



MODELLO DI SCUOLA

**Capienza: nel rispetto del
Documento Valutazione Rischi
e della normativa:**

- **Classi massimo di 23 bambini**
- **Classi di 20 bambini in presenza di DVA**

PLESSO BRUTTO

6 SEZIONI BI-ETA'

12 insegnanti + l'insegnante di religione cattolica + un docente di organico potenziato

3 ausiliarie

PLESSO VERDI

6 SEZIONI BI-ETA'

12 insegnanti + l'insegnante di religione cattolica + un docente di organico potenziato

3 ausiliarie

COMPOSIZIONE DELLE SEZIONI

A.S. 24-25

PLESSO BRUTTO	PLESSO VERDI
sez. ROSSA bambini di 4 e 5 anni	sez. ROSSA bambini di 4 e 5 anni
sez. VERDE bambini di 3 e 5 anni	sez. VERDE bambini di 3 e 4 anni
sez. GIALLA bambini di 3 e 5 anni	sez. GIALLA bambini di 3 e 5 anni
sez. ARANCIONE bambini di 3 e 4 anni	sez. ARANCIONE bambini di 4 e 5 anni
sez. BLU bambini di 4 e 5 anni	sez. BLU bambini di 3 e 5 anni
sez. AZZURRA bambini di 3 e 4 anni	sez. AZZURRA bambini di 3 e 4 anni

ORARIO SCOLASTICO

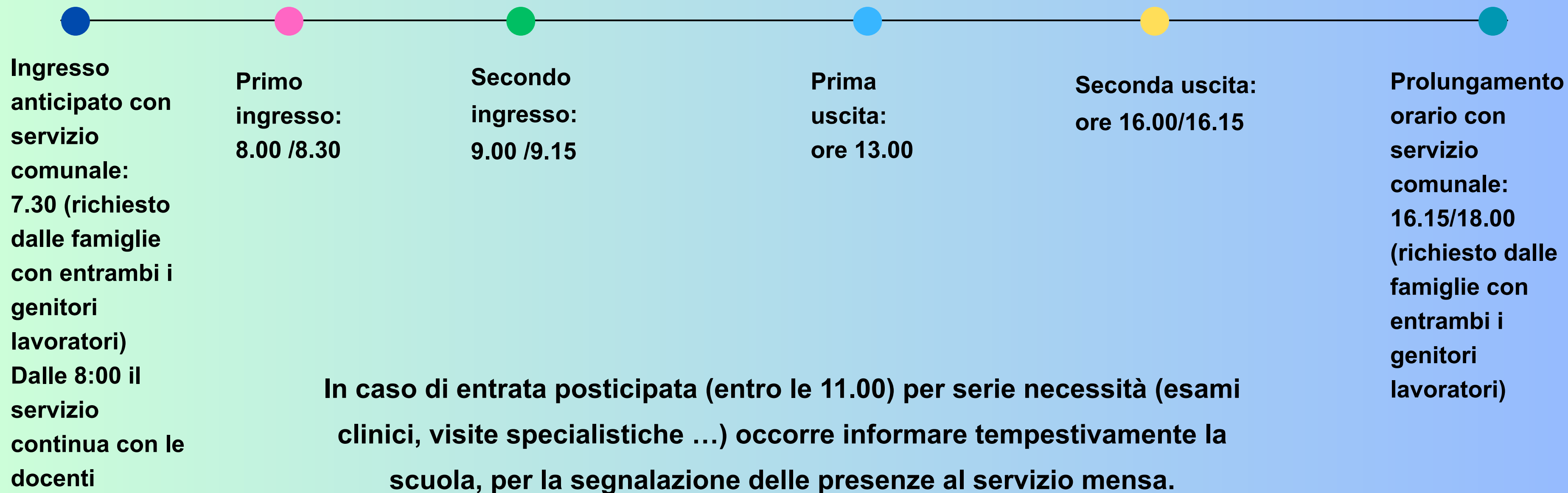

**Iscrizioni aperte
da mercoledì 8 a
venerdì 31
gennaio**

Chi fa domanda?

Chi esercita la
patria potestà

Chi si può iscrivere?

tutti i bambini che
compiono 3 anni entro il
31 dicembre 2025

Come?

scaricando e compilando la
modulistica dal sito
www.icsgobetti.edu.it

Dove si consegna?

A mano presso la segreteria
dell'istituto o via mail
all'indirizzo
segreteria@icsgobetti.edu.it

ISCRIZIONI

in caso di difficoltà....

Contattare il personale di segreteria
chiamando il numero **02-4456971**
dalle 11 alle 12.30
per fissare un appuntamento telefonico
oppure

Inviare una mail all'indirizzo
segreteria@icsgobetti.edu.it

Si ricorda che si potrà accedere agli uffici di
segreteria SOLO SU appuntamento

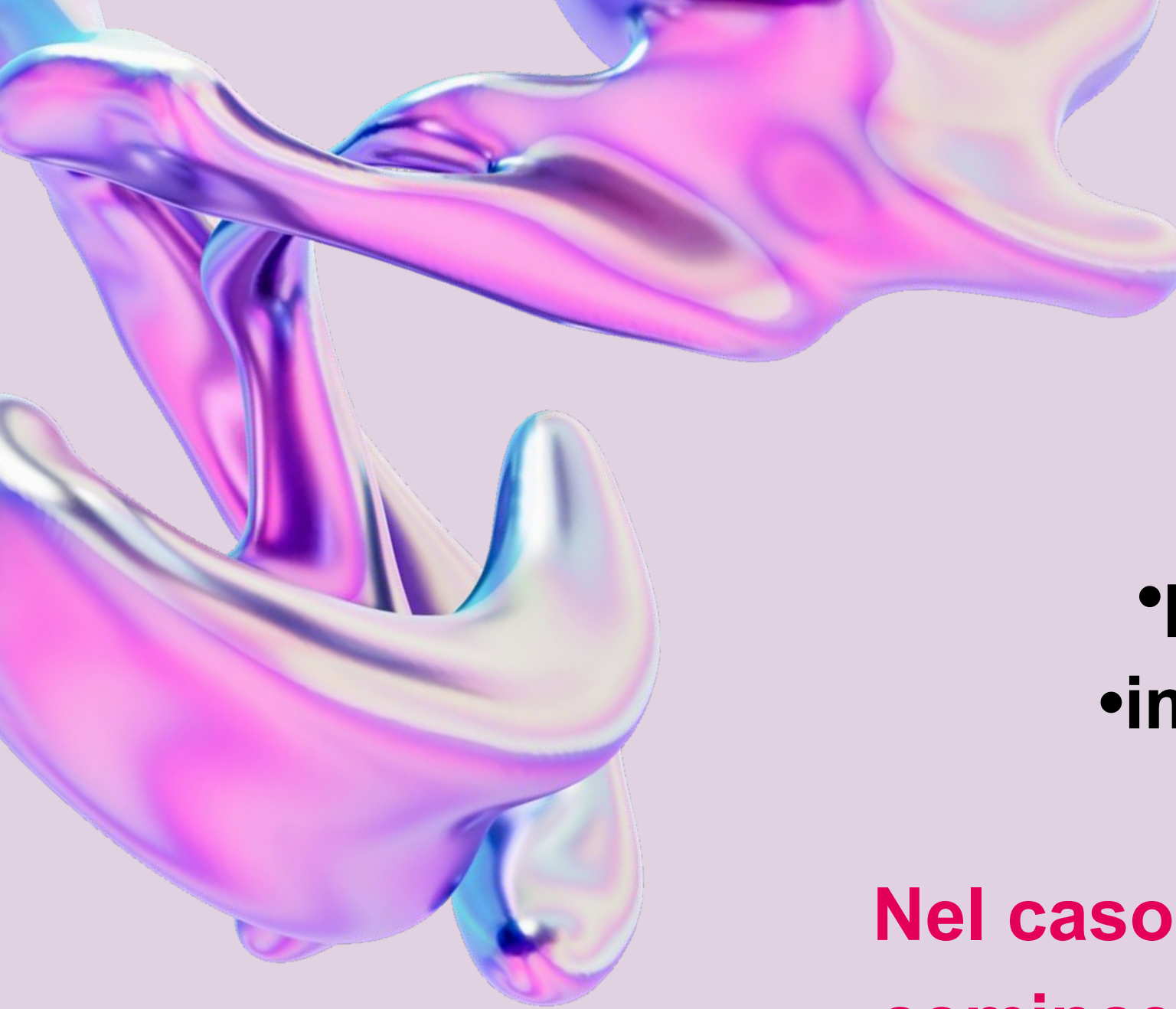

**E...I bambini che compiono i 3 anni
entro il 30 aprile 2026?**

POTRANNO ESSERE ACCOLTI SOLO

- in presenza di disponibilità di posti
- previo esaurimento delle liste di attesa
- impostazione didattica – metodologica...
 - sezione primavera...

**Nel caso in cui ci fosse disponibilità di posti, i bambini
cominceranno a frequentare la scuola il giorno dopo il
compimento del terzo anno di età**

E... i bambini di 4 e 5 anni?

in base alla disponibilità dei posti per garantire l'equilibrio fra le fasce di età

MODULISTICA

1. Modulo di iscrizione, completo dei seguenti documenti da allegare:

- Documento d'identità (entrambi genitori)
- Codice fiscale (entrambi genitori)
- Codice fiscale alunno
- Certificazione vaccinale aggiornato
- Recapiti telefonici-email
- Certificazione disabilità

1. Patto di corresponsabilità educativa

2. Dichiarazione per la lista d'attesa

3. Autorizzazione della privacy

4. Autorizzazione all'uso delle immagini



CRITERI DI ACCOGLIENZA DOMANDE

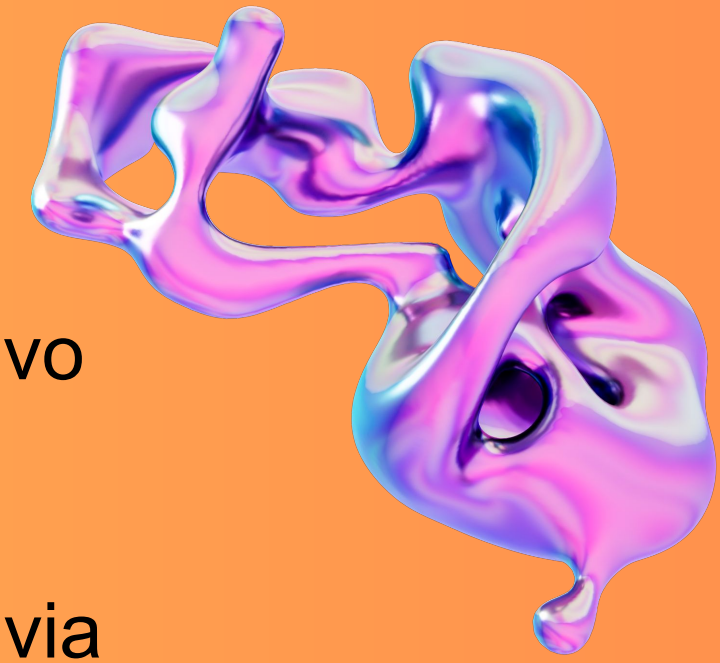

- Le domande di iscrizione alla scuola dell'infanzia sono indirizzate all'Istituto Comprensivo Gobetti che comprende due scuole dell'infanzia.
 - I genitori possono richiedere l'iscrizione specificando il plesso prescelto (M. Brutto o di via Verdi).
 - Le domande saranno accolte fino ad esaurimento dei posti disponibili. Qualora nel plesso richiesto non vi siano posti disponibili, i bambini saranno accolti nel plesso indicato nel modulo di iscrizione come seconda scelta (se vi sono posti disponibili)
 - In caso di eccedenza di richieste rispetto ai posti disponibili in uno o in entrambi i plessi verrà redatta una lista d'attesa in ottemperanza ai criteri approvati dal consiglio di istituto (compilare e allegare la dichiarazione per la lista d'attesa)
- Qualora i genitori non abbiano espresso una seconda preferenza, i bambini resteranno nella lista d'attesa della scuola richiesta.

CRITERI DI ACCOGLIENZA DOMANDE

Le domande verranno accolte secondo questo ordine di precedenza:

Bambini residenti a Trezzano, appartenenti al nostro bacino di utenza

1. bambini con fratelli già frequentanti il nostro istituto
2. bambini con certificazione di disabilità
3. bambini adottati
4. bambini con particolari problemi di ordine psico-fisico documentati
5. bambini con gravi e documentate esigenze di famiglia o con problemi socio-familiari rilevanti
6. bambini con entrambi i genitori lavoratori
7. bambini con un solo genitore lavoratore

Bambini residenti a Trezzano, ma non appartenenti al bacino d'utenza:

8. bambini con entrambi i genitori lavoratori affidati a parenti residenti nei pressi della scuola
9. bambini con entrambi i genitori lavoratori
10. bambini con un solo genitore lavoratore

Bambini non residenti a Trezzano

11. bambini con entrambi i genitori lavoratori affidati a parenti residenti nei pressi della scuola
12. bambini con entrambi i genitori lavoratori
13. bambini con un solo genitore lavoratore



CRITERI DI ACCOGLIENZA

DOMANDE



I bambini del bacino che compiono i **tre anni da gennaio** verranno collocati in coda alla graduatoria secondo la data di nascita.

I Bambini di 4 e 5 anni saranno accolti:

- Se frequentanti scuole non del territorio,
- Con carattere di priorità
- Se non alterano in modo significativo l'equilibrio numerico tra le due fasce di età di ogni sezione.



QUESITI

Si può richiedere la sezione?

Si può scegliere la maestra?

Si può indicare il nome di un amico/a?

**Le sezioni vengono formate
esclusivamente sulla base dei criteri
approvati dal consiglio di Istituto e
pubblicati sul sito**

TEMPI...



Per bambini con bisogni educativi speciali e per situazioni particolari e molto personali potete richiedere un colloquio anche durante le iscrizioni

**LAVORIAMO
INSIEME...AFFINCHÉ GLI
ALUNNI DI OGGI POSSANO
ESSERE CITTADINI
CONSAPEVOLI E
COMPETENTI
DEL DOMANI**

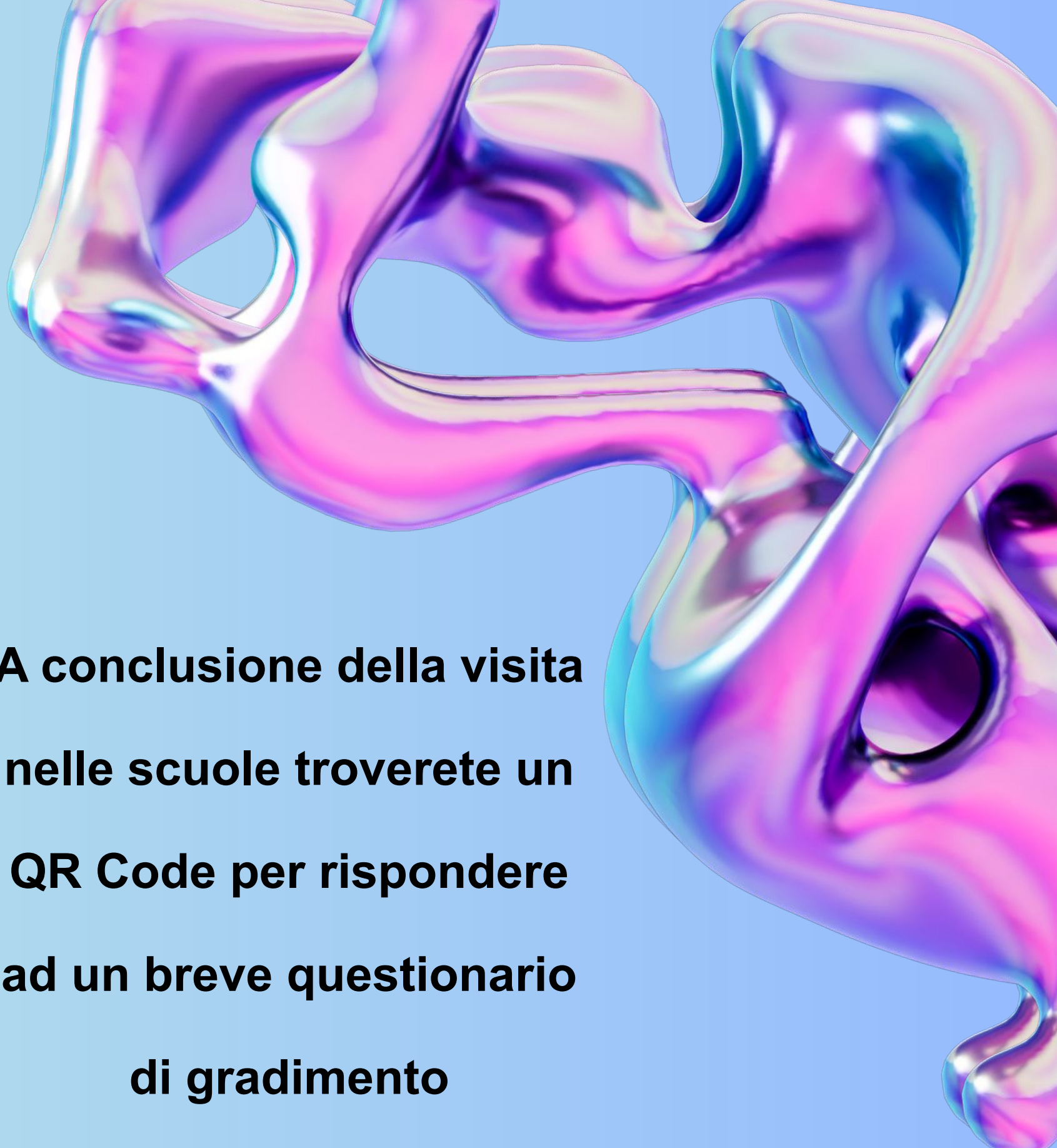

**A conclusione della visita
nelle scuole troverete un
QR Code per rispondere
ad un breve questionario
di gradimento**

GRAZIE DELL'ATTENZIONE